Halle 5.0

CongressEvents St.Gallen

Moststube: Bankett- und Festhalle bis 250 Personen

Beschrieb

Traditionelles Restaurant angrenzend an die Degustationshalle 5

In unmittelbarer Nähe des Haupteinganges G

Bekannt als OLMA- und OFFA-Restaurant mit Live-Musik

Hallendaten Moststube

Grundfläche: 430 m^2

Weitere Informationen gemäss den technischen Hallendaten

Gastronomie

Für das leibliche Wohl sorgt die Säntis Gastronomie AG / St. Jakobstrasse 87 / CH, 9008 St. Gallen

Tel +41 71 242 03 55 / Fax +41 242 03 56 / messegastronomie@saentisgastro.ch / www.saentisgastro.ch

Raumkapazität (Anzahl Personen)

Bankettbestuhlung mit eckigen Tischen

Bankettbestuhlung mit runden Tischen

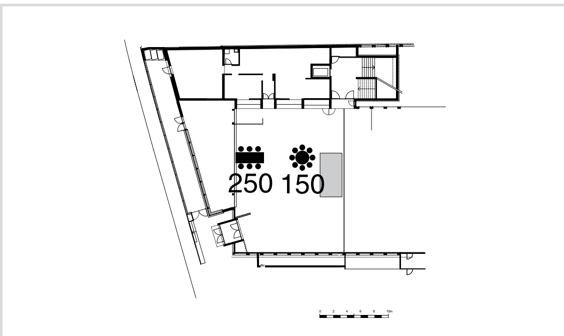

Hallenlageplan

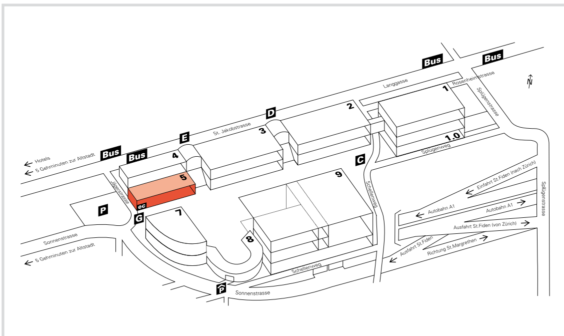

Leistungspaket

Technik
Bühne 8 x 3 m + 40 cm; inkl. Rednerpult
Bühnenbeleuchtung weiss, Fixscheinwerfer (exkl. Tontechnik)

Einrichtung
Bankettbestuhlung mit rechteckigen Tischen für 200 Personen
Garderobe (Bedienung optional)
Gastronomieeinrichtungen
Apérobereich oder Bierbar, innerhalb der Moststube (in Abhängigkeit der Anzahl Gäste)

Dienstleistungen
Beratung und Planung
Hallenbetreuerdienst (inkl. 10 Std.)
Hallenreinigung vor und nach der Veranstaltung (exkl. Entsorgung)
Toilettenreinigung während dem Anlass (inkl. 6 Std.)
Energieverbrauch (Strom, Heizung, Wasser)
Wegweisung auf dem Gelände

Pauschalpreis (Leistungspaket inkl., exkl. MwSt.)	
Durchführungstag bis 200 Personen Bankettbestuhlung (eckige Tische)	CHF 2’650.00

Zusätzliche Personen / Belegung	
pro weitere Person (max. Belegung: 250 Personen eckige Tische)	CHF 5.00

Optionen (exkl. MwSt.)	Tagesansatz
Zusätzlicher Veranstaltungstag	CHF 1’700.00
Zusätzlicher Auf-/Abbautag (07.00–17.00 Uhr)	CHF 900.00
Tontechnik für Sprechveranstaltungen inkl. 1 Mikrofon	ab CHF 650.00
Parking (gebührenpflichtig oder pauschal vermietbar)	
Weitere Dienstleistungen gemäss Preisliste Technik, Mobiliar, Dienstleistungen	